KEMENTERIAN PENDIDIKAN TINGGI
JABATAN PENDIDIKAN POLITEKNIK DAN KOLEJ KOMUNITI

KOLEJ KOMUNITI
PASIR SALAK

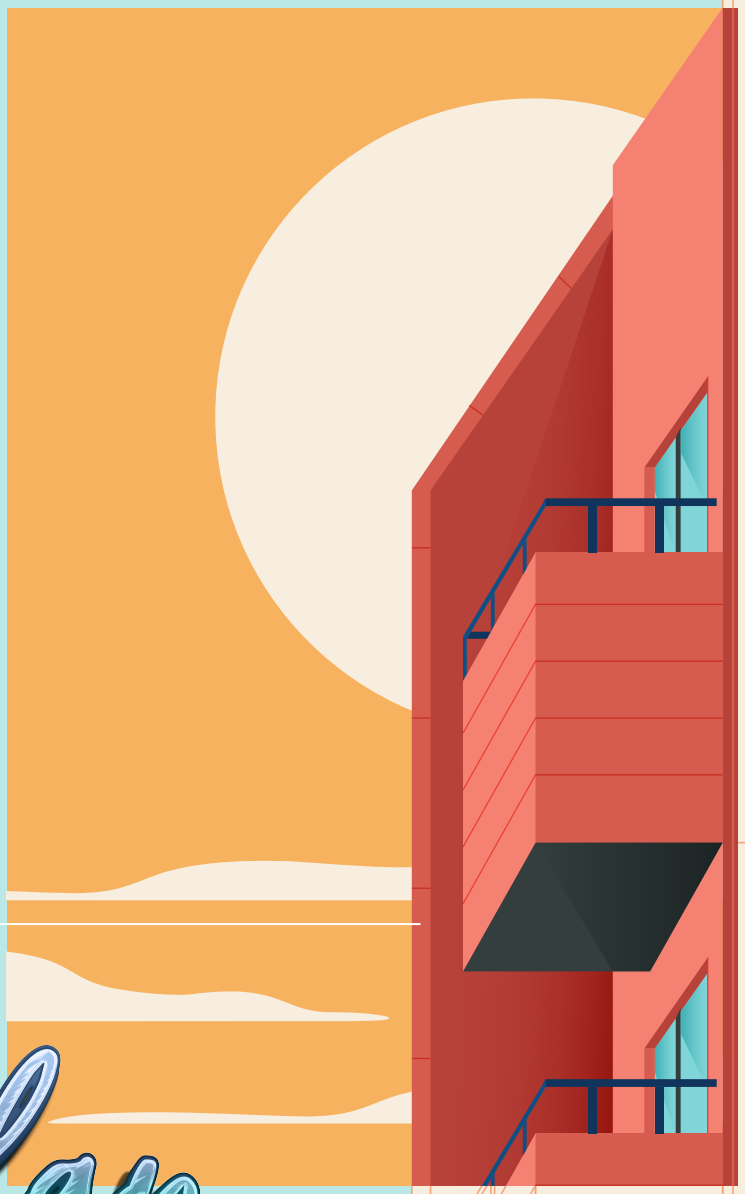

KOLEJ KOMUNITI PASIR SALAK

Pelan TINDAKAN 2026

KEMENTERIAN PENDIDIKAN TINGGI
JABATAN PENDIDIKAN POLITEKNIK DAN KOLEJ KOMUNITI

KOLEJ KOMUNITI
PASIR SALAK

Pelan TINDAKAN

KOLEJ KOMUNITI PASIR SALAK

2026

HAK CIPTA
KOLEJ KOMUNITI PASIR SALAK

e-ISBN 978-629-96005-9-6

Hak cipta terpelihara.

Mana-mana bahagian buku ini tidak boleh diterbitkan semula, disimpan dalam sistem perolehan semula, atau dihantar dalam sebarang bentuk atau dengan sebarang cara, elektronik, mekanikal, fotokopi, rakaman dan sebagainya tanpa kebenaran secara bertulis daripada Kolej Komuniti Pasir Salak terlebih dahulu.

Diterbitkan oleh:
Kolej Komuniti Pasir Salak
Kementerian Pendidikan Tinggi
Jalan Lebuh Paduka, Changkat Lada
36800 Kg Gajah, Perak.

No. Telefon : 05-655 2300
No. Faks : 05-655 2800

PENGESAHAN
PELAN TINDAKAN 2026
Kolej Komuniti Pasir Salak

Disediakan oleh:
PENYELARAS KEY PERFORMANCE INDEX (KPI)
Pn. Azirine binti Abdul Aziz

Disemak oleh:

Pn. Asmarul Shazila binti Adnan
Timbalan Pengarah Akademik
Kolej Komuniti Pasir Salak

Disahkan oleh:

En. Mohd Shahrir bin Ahmad Zaini
Pengarah
Kolej Komuniti Pasir Salak

Tarikh : 4/1/2026

Pelan TINDAKAN
KOLEJ KOMUNITI PASIR SALAK
2026

AHLI JAWATANKUASA GERAK KERJA
PELAN TINDAKAN 2026
Kolej Komuniti Pasir Salak

PENGERUSI
En. Mohd Shahrir bin Ahmad Zaini

TIMBALAN PENGERUSI
En. Mohd Rosli bin Mohamad Yusof
Pn. Asmarul Shazila binti Adnan

KETUA PENYELARAS KPI
Pn. Azirine binti Abdul Aziz

PENYUNTING & REKA BENTUK
Pn. Nurul Syahirah binti Mohd Nor

PEMILIK PROSES
En. Mohd Rosli bin Mohamad Yusof
Cik Norazuwa a/p Ngah Paro
Pn. Nurul Farhanah binti Mohd Mokhtar
En. Shahril Amirul bin Abdul Rashid
Pn. Norasmawati binti Ahmad Mouthie
En. Jalani bin Jasa
Ts. Siti Sharmila binti Osmin
Cik Siti Nur Haslinda binti Damanhuri
Pn. Nor Azlinda binti Mohd Yahaya
Pn. Nurul Fasihah binti Razak
Pn. Nur 'Awatif binti Mohamad
En. Ahmad Nashad bin Zakaria
En. Azrul Junaidi bin Abd Aziz

ISI KANDUNGAN

PELAN TINDAKAN 2026

Kolej Komuniti Pasir Salak

PERKARA	MUKA SURAT
Latar Belakang KKPS	1
Pemilik Proses	2
Perutusan Pengarah	3
Pencapaian Petunjuk Prestasi 2025	4-5
Pernyataan Indikator Prestasi Utama (KPI) 2026	6-10
Teras Strategik 2026	11-13
Sasaran Dalaman Pelan Tindakan 2026 (KPI 1 - KPI 19)	14-31
Penutup	32
Sekalung Penghargaan	33

Pelan TINDAKAN

KOLEJ KOMUNITI PASIR SALAK

2026

Latar Belakang

KOLEJ KOMUNITI PASIR SALAK

VISI KKPS

"Menjadi peneraju institusi TVET yang unggul"

MISI KKPS

- Menyediakan akses yang meluas kepada program TVET berkualiti dan diiktiraf.
- Memperkasa komuniti melalui Pembelajaran Sepanjang Hayat.
- Melahirkan graduan holistik, berciri keusahawanan dan seimbang.
- Memanfaatkan sepenuhnya perkongsian pintar dengan pihak berkepentingan.

SEJARAH PENUBUHAN KKPS

- Mula beroperasi pada Mac 2003 dan menumpang bangunan di Sekolah Menengah Teknik Seri Iskandar.
- Ketika itu, hanya terdapat 3 orang kakitangan sahaja iaitu Pengetua dan 2 orang Ketua Jabatan.
- Pengambilan sesi pertama Jun 2003, seramai 27 orang untuk Sijil Teknologi Maklumat.



Pemilik Proses



Pengarah

Mohd Shahrir Bin Ahmad Zaini



Timbalan Pengarah Pengurusan

Mohd Rosli bin Mohamad Yusof



Timbalan Pengarah Akademik

Asmarul Shazila binti Adnan



Penolong Pegawai Tadbir

Norazuwa A/P Ngah Paro



Pegawai Pembangunan Pelajar

Nurul Farhanah binti Mohd Mokhtar



Ketua Unit Pembelajaran Sepanjang Hayat/Penyelaras Akaun Amanah

Ahmad Nashad bin Zakaria



Ketua Unit Jaminan Kualiti

Ts. Siti Sharmila binti Osmin



Pegawai Pengambilan Pelajar

Shahril Amirul bin Abdul Rashid



Pegawai Perhubungan Industri & Alumni

Norasmawati binti Ahmad Mouthie



Ketua Unit Latihan & Perkembangan Staf

Siti Nur Haslinda binti Damanhuri



Ketua Unit Penyelidikan & Inovasi

Jalani bin Jasa



Penyelaras Pengesanan Graduan

Ts. Nurul Fasihah binti Razak



Pegawai Multimedia & Pembelajaran Digital

Azrul Junaidi bin Abd Aziz



Ketua Penyelaras Industry On Campus (OIC)

Nor Azlinda binti Mohd Yahaya



Ketua Unit Keusahawanan

Nur 'Awatif binti Mohamad

Perutusan Pengarah

EN. MOHD SHAHRIR BIN AHMAD ZAINI

Bismillahirahmanirrahim.

Assalamualaikum Warahmatullahi Wabarakatuh dan Salam Sejahtera.

Melangkah ke tahun 2026, landskap pendidikan tinggi negara, khususnya dalam bidang Pendidikan dan Latihan Teknikal dan Vokasional (TVET), sedang meniti fasa transformasi yang cukup dinamik. Sejajar dengan perkembangan teknologi hijau, kecerdasan buatan (AI), dan tuntutan ekonomi Madani, KKPS) komited untuk terus relevan sebagai nadi pembangunan modal insan di daerah ini.

Pelan Tindakan Kolej Komuniti Pasir Salak 2026 ini merupakan sebuah naskah strategik yang menjadi kompas buat seluruh warga kolej. Ia bukan sekadar dokumen rutin, serta pencapaian KPI semata, tetapi satu manifestasi tekad warga berlandaskan Rancangan Pendidikan Tinggi Malaysia untuk:

- Memperkasa Kualiti Graduan: Memastikan setiap pelajar bukan sahaja mahir dalam aspek teknikal, malah memiliki daya tahan *(resilience)* dan nilai keusahawanan yang tinggi.
- Mengukuhkan Kolaborasi Industri: Menjalin kerjasama strategik dengan pemain industri tempatan dan nasional bagi merapatkan jurang antara silibus akademik dan keperluan pasaran kerja sebenar.
- Transformasi Digital & Inovasi TVET: Mengintegrasikan elemen digitalisasi dalam pengajaran dan pembelajaran (PdP) selaras dengan arus Revolusi Industri 4.0 dan 5.0.
- Kesejahteraan Komuniti: Memperluas akses pembelajaran sepanjang hayat (PSH) kepada komuniti merentasi sempadan agar tiada golongan yang terpinggir daripada arus pembangunan ekonomi.



Saya ingin merakamkan setinggi-tinggi penghargaan kepada jawatankuasa penggubal dan seluruh warga KKPS yang telah memberikan idea serta usaha dalam merangka pelan ini. Kejayaan dokumen ini tidak terletak pada keindahan susun katanya, tetapi pada iltizam dan pelaksanaan kita semua di setiap peringkat.

Mari kita berganding bahu, bergerak sederap, dan bekerja dengan penuh integriti demi menjulang nama Kolej Komuniti Pasir Salak sebagai institusi TVET pilihan utama yang melahirkan insan unggul.

Ke mana diri jagalah tuturan
Kelak bahagia sepanjang jalan
Usaha dan bakti jadi ukuran
Semoga jasa menjadi kenangan


Pencapaian
PETUNJUK
PRESTASI TAHUN 2025

KPI	PETUNJUK PRESTASI UTAMA	SASARAN	PENCAPAIAN	STATUS
1	Peratus kebolehpasaran graduan politeknik dan kolej komuniti	95%	100%	100%
2	Peratus graduan yang menceburi bidang keusahawanan atau bekerja sendiri	10%	10.66%	100%
3	Bilangan program pembangunan pelajar berciri holistik	9	14	100%
4	Bilangan pelajar yang berjaya ke peringkat kebangsaan atau antarabangsa	4	15	100%
5	Bilangan pengiktirafan daripada badan/ agensi di peringkat kebangsaan atau antarabangsa	1	1	100%
6	Bilangan program ke arah kelestarian tadbir urus institusi	2	2	100%
7	Skor kualiti data POLYCC	90%	98.13%	100%
8	Bilangan program/aktiviti yang dihebahkan melalui media sosial institusi pada tahun semasa	130	234	100%
10	Skor prestasi pencapaian Industry Education Centre (IEC)	50%	53%	100%
11	Peratus pelajar lepasan SPM/setaraf mendaftar di Politeknik dan Kolej Komuniti berdasarkan norma	85%	87%	100%
12	Peratus prestasi perbelanjaan mengurus (B64)	99%	100%	100%
13	Peratus prestasi pengurusan pembayaran bil dan tuntutan dalam tempoh tujuh (7) hari selepas dokumen lengkap diterima	95%	100%	100%
14	Peratus pensyarah bagi kursus teras bidang di institusi memiliki kemahiran industri pada tahun semasa	50%	58.33%	100%
15	Bilangan bahan digital Pengajaran dan Pembelajaran (PdP) yang dihasilkan oleh politeknik dan kolej komuniti	4	4	100%
16	Bilangan industri yang bekerjasama dengan institusi bagi menghasilkan kolaborasi berimpak tinggi	4	4	100%
17	Bilangan kertas penyelidikan yang diterbitkan oleh warga politeknik dan kolej komuniti pada tahun semasa	5	15	100%
18	Bilangan produk inovasi yang diaplikasikan pada tahun semasa	1	2	100%
19	Bilangan penyertaan program Pembelajaran Sepanjang Hayat pada tahun semasa	3000	3243	100%

Peratusan Keseluruhan bagi Petunjuk Prestasi Utama (KPI) 2025: 100%


Pernyataan
INDIKATOR
PRESTASI UTAMA (KPI)
2026

KPI 1

PEGAWAI / UNIT BERTANGGUNGJAWAB:

Ts. Nurul Fasihah binti Razak
Penyelaras Pengesanan Graduan

Peratus kebolehpasaran graduan Politeknik dan Kolej Komuniti

PELAPORAN TAHUNAN

KPI 2

PEGAWAI / UNIT BERTANGGUNGJAWAB:

Pn. Norasmawati binti Ahmad Mouthie
Pegawai Perhubungan Industri dan Alumni (PPIA)

Peratus pelajar tahun akhir menyertai program intervensi kebolehpasaran graduan

PELAPORAN SUKUAN

KPI 3

PEGAWAI / UNIT BERTANGGUNGJAWAB:

Pn. Nur 'Awatif binti Mohamad
Ketua Unit Keusahawanan

Bilangan projek keusahawanan pelajar berasaskan penyelesaian masalah komuniti yang menjana peluang perniagaan

PELAPORAN SUKUAN

KPI 4

PEGAWAI / UNIT BERTANGGUNGJAWAB:

Pn. Nurul Farhanah binti Mohd Mokhtar
Pegawai Pembangunan Pelajar/Ketua Program

Bilangan pelajar yang berjaya ke peringkat kebangsaan atau antarabangsa

PELAPORAN SUKUAN

KPI 5

PEGAWAI / UNIT BERTANGGUNGJAWAB:

Pn. Nurul Farhanah binti Mohd Mokhtar
Pegawai Pembangunan Pelajar (PPP)

Bilangan program pembangunan pelajar berciri holistik

PELAPORAN SUKUAN

KPI 6

PEGAWAI / UNIT BERTANGGUNGJAWAB:

Ts. Siti Sharmila binti Osmin
Ketua Unit Jaminan Kualiti

Bilangan pengiktirafan daripada badan/agensi di peringkat kebangsaan atau antarabangsa

PELAPORAN SUKUAN

KPI 7

PEGAWAI / UNIT BERTANGGUNGJAWAB:

En. Mohd Rosli bin Mohamad Yusof
Timbalan Pengarah Pengurusan/ PPsi

Bilangan program ke arah kesejahteraan mental dan fizikal warga POLYCC

PELAPORAN SUKUAN

KPI 8

PEGAWAI / UNIT BERTANGGUNGJAWAB:

En. Mohd Rosli bin Mohamad Yusof
Timbalan Pengarah Pengurusan

Skor kualiti data POLYCC

PELAPORAN TAHUNAN

KPI 9

PEGAWAI / UNIT BERTANGGUNGJAWAB:

En. Shahril Amirul bin Abdul Rashid
Pegawai Pengambilan

Peratus pelajar sepenuh masa mendaftar di kolej komuniti berdasarkan norma ambilan

PELAPORAN TAHUNAN

KPI 11

PEGAWAI / UNIT BERTANGGUNGJAWAB:

Cik Norazuwa a/p Ngah Paro
Penolong Akauntan / Penolong Pegawai Tadbir

Peratus prestasi perbelanjaan mengurus (B64)

PELAPORAN TAHUNAN

KPI 12

PEGAWAI / UNIT BERTANGGUNGJAWAB:

Cik Norazuwa a/p Ngah Paro
Penolong Akauntan / Penolong Pegawai Tadbir

Peratus prestasi pengurusan pembayaran bil dan tuntutan dalam tempoh tujuh (7) hari selepas dokumen lengkap diterima

PELAPORAN TAHUNAN

KPI 13

PEGAWAI / UNIT BERTANGGUNGJAWAB:

Cik Siti Nur Haslinda binti Damanhuri
Ketua Unit Latihan dan Perkembangan Staf

Peratus pensyarah bagi kursus teras bidang di institusi memiliki kemahiran industri pada tahun semasa

PELAPORAN SUKUAN

KPI 14

PEGAWAI / UNIT BERTANGGUNGJAWAB:

En. Azrul Junaidi bin Abd Aziz
Timbalan Pengarah Akademik / Pegawai e-Learning

Bilangan bahan dan platform pembelajaran digital berteraskan imersif dan AI yang dihasilkan oleh POLYCC

PELAPORAN SUKUAN

KPI 16

PEGAWAI / UNIT BERTANGGUNGJAWAB:

Pn. Nor Azlinda binti Mohd Yahaya
Pengurus IOC

Skor prestasi pencapaian Industry on Campus (IOC)

PELAPORAN TAHUNAN

KPI 17

PEGAWAI / UNIT BERTANGGUNGJAWAB:

Pn. Norasmawati binti Ahmad Mouthie
Pegawai Perhubungan Industri dan Alumni (PPIA)

Bilangan industri yang menghasilkan kolaborasi berimpak tinggi bagi memperkukuh sinergi institusi-industri

PELAPORAN SUKUAN

KPI 18

PEGAWAI / UNIT BERTANGGUNGJAWAB:

En. Jalani bin Jasa
Ketua Unit Penyelidikan, Inovasi dan Komersialan (KUPIK)

Bilangan projek *Research, Development, Innovation, Commercialization and Economy* (RDICE) yang diaplikasikan kepada pemegang taruh

PELAPORAN SUKUAN

KPI 19

PEGAWAI / UNIT BERTANGGUNGJAWAB:

En. Ahmad Nashad bin Zakaria
Ketua Unit PSH

Bilangan modul kursus PSH berstruktur dibangunkan oleh POLYCC

PELAPORAN SUKUAN


Teras
STRATEGIK
2026

TERAS 1 MENGHASILKAN GRADUAN TVET BERKUALITI

- Menghasilkan graduan yang berkualiti dan menepati keperluan industri.
- Memantapkan ekosistem keusahawanan bersinergi yang holistik dan bersepadu.
- Melahirkan graduan berciri warga global.

TERAS 2 MEMANTAPKAN GOVERNAN YANG RESPONSIF DAN MAMPAN

- Melestari tadbir urus yang berakauntabiliti dan cekap.
- Memperkukuh jenama dan reputasi POLYCC.
- Memperkukuh pengurusan kewangan yang cekap, berhemat dan mampan.

TERAS 3 PEMERKASAAN BAKAT

- Mempergiat perkongsian pengetahuan antara PPPT dan pengamal industri secara berterusan.

TERAS 4 PEMANTAPAN PROGRAM PENGAJIAN

- Meningkatkan keberkesanan mekanisma penyampaian.

TERAS 5 MENINGKATKAN KEBERKESANAN MEKANISMA PENYAMPAIAN

- Memperkukuh jaringan industri-institusi.

TERAS 6 MEMBUDAYA PENYELIDIKAN DAN INOVASI

- Memperkasa ekosistem penyelidikan, inovasi dan pemindahan teknologi.

TERAS 7 MEMPERKUKUH PEMBELAJARAN SEPANJANG HAYAT (PSH)

- Melahirkan komuniti berkemahiran.


Sasaran Dalaman
PELAN TINDAKAN
2026

KPI 1

PEGAWAI / UNIT BERTANGGUNGJAWAB:

Ts. Nurul Fasihah binti Razak
Penyelaras Pengesanan Graduan

Peratus kebolehpasaran graduan Politeknik dan Kolej Komuniti

PELAPORAN TAHUNAN

TERAS 1 MENGHASILKAN GRADUAN TVET BERKUALITI

KEBERHASILAN	PERNYATAAN SASARAN DALAMAN	SASARAN TAHUN 2026	INISIATIF / AKTIVITI / PROGRAM
Merupakan indikasi graduan KKPS tentang keupayaan politeknik dan kolej komuniti yang menghasilkan graduan berkualiti serta memenuhi permintaan tenaga kerja industri	Graduan yang berstatus: i. Bekerja termasuk sebagai usahawan; atau ii. Sedang melanjutkan pengajian; atau iii. Meningkatkan Kemahiran iv. Sedang menunggu penempatan pekerjaan semasa Kajian Pengesanan Graduan dijalankan pada tahun semasa melalui SKPG TVET	Status Keboleh pasaran: 95% Kadar Responden: 85% Kesepadanan pekerjaan graduan: 50%	1. Melaksanakan Bengkel Pengesanan Graduan Tahun 2026. 2. Melalui Program intervensi kebolehpasaran - Sesi Taklimat dan *Profiling My Future Jobs* bersama PERKESO, Perak Semua Program Tahun akhir - Kursus Professional *Programming Application in Automation* IoT 4.0 untuk Pelajar STM tahun Akhir 3. Melalui Program Alumni bersama KKPS Tahun 2026: - Majlis Dialog Industri KKPS 2026

KPI 2

PEGAWAI / UNIT BERTANGGUNGJAWAB:

Pn. Norasmawati binti Ahmad Mouthie
Pegawai Perhubungan Industri dan Alumni (PPIA)

Peratus pelajar tahun akhir menyertai program intervensi kebolehpasaran graduan

PELAPORAN SUKUAN

TERAS 1 MENGHASILKAN GRADUAN TVET BERKUALITI

KEBERHASILAN	PERNYATAAN SASARAN DALAMAN	SASARAN TAHUN 2026	INISIATIF / AKTIVITI / PROGRAM
Memastikan pelajar tahun akhir dilengkapi dengan kemahiran teknikal, insaniah, serta kompetensi profesional yang mampu merapatkan jurang antara keperluan industri dan kebolehupayaan sebenar graduan sebelum menamatkan pengajian	Program inisiatif pembangunan profesional dan peningkatan nilai tambah graduan seperti: i. Pensijilan profesional, pentauliahan industri atau pensijilan mikro *(micro-credentials)* yang diiktiraf (contoh: *reskilling/upskilling*) ii. Program latihan atau penempatan industri secara berstruktur (Contoh: Latihan Industri Berstruktur) iii. Program pembangunan personaliti, komunikasi dan kepimpinan iv. Program silang budaya atau pendedahan kepada budaya kerja sebenar industri; atau v. Program penguasaan bahasa kedua dan ketiga bagi meningkatkan kebolehpasaran global dan mobiliti graduan	10% pelajar tahun akhir yang menyertai program intervensi kebolehpasaran graduan, iaitu pelajar: i. Berstatus aktif dalam dua (2) semester terakhir pengajian; dan ii. Disahkan hadir serta melengkapkan sekurang-kurang nya satu (1) program intervensi kebolehpasaran yang dianjurkan atau dilaksanakan oleh institusi, syarikat atau agensi berkaitan	1. Sesi Taklimat dan Profailing MYFutureJobs bersama PERKESO Perak 2. Karnival Teknologi & Kreativiti Jabatan Tenaga Manusia 2026 3. Bengkel Resume Sesi II 2025/2026 & Bengkel Resume Sesi I 2026/2027 4. Majlis Dialog Industri KKPS Tahun 2026 5. Karnival Kerjaya KKNP Tahun 2026 6. Kursus Professional *Programming Application in Automation* IoT 4.0 untuk Pelajar STM tahun Akhir

KPI 3

PEGAWAI / UNIT BERTANGGUNGJAWAB:

Pn. Nur 'Awatif binti Mohamad
Ketua Unit Keusahawanan

Bilangan projek keusahawanan pelajar berasaskan penyelesaian masalah komuniti yang menjana peluang perniagaan

PELAPORAN SUKUAN

TERAS 1 MENGHASILKAN GRADUAN TVET BERKUALITI

KEBERHASILAN	PERNYATAAN SASARAN DALAMAN	SASARAN TAHUN 2026	INISIATIF / AKTIVITI / PROGRAM
Projek keusahawanan yang memberikan respons kepada masalah komuniti merujuk kepada kesalinghubungan dan kerjasama antara projek keusahawanan pelajar dan komuniti dengan mengenalpasti dan menangani isu atau cabaran yang dihadapi oleh masyarakat setempat	Bilangan projek keusahawanan yang memberi respons kepada masalah komuniti dan menjadikannya peluang perniagaan dalam tahun yang dinilai	1 Projek Keusahawanan	1. Program Keusahawanan Sosial Bersama Maahad Tahfiz 2. Bengkel Usahawan Kreatif dengan Maahad Tahfiz 3. Menyertai Pertandingan AKPK *Business Challenge*

KPI 4

PEGAWAI / UNIT BERTANGGUNGJAWAB:

Pn. Nurul Farhanah binti Mohd Mokhtar
Pegawai Pembangunan Pelajar/Ketua Program

Bilangan pelajar yang berjaya ke peringkat kebangsaan atau antarabangsa

PELAPORAN SUKUAN

TERAS 1 MENGHASILKAN GRADUAN TVET BERKUALITI

KEBERHASILAN	PERNYATAAN SASARAN DALAMAN	SASARAN TAHUN 2026	INISIATIF / AKTIVITI / PROGRAM
Graduan KKPS dapat menjadi graduan berciri global seterusnya memiliki ciri-ciri dan kemahiran yang diperlukan untuk bersaing dan berjaya bermula di peringkat kebangsaan seterusnya antarabangsa	Bilangan pelajar yang berjaya ke peringkat kebangsaan atau antarabangsa	10	1. Melatih pelajar untuk persiapan menyertai Malaysia POLYCC *International Orienteering Championship* 2. Melatih pelajar untuk persiapan menyertai Pertandingan Inovasi Peringkat Kebangsaan 3. Melatih pelajar bagi persiapan menyertai Program Larian Peringkat Antarabangsa

KPI 5

PEGAWAI / UNIT BERTANGGUNGJAWAB:

Pn. Nurul Farhanah binti Mohd Mokhtar

Pegawai Pembangunan Pelajar (PPP)

Bilangan program pembangunan pelajar berciri holistik

PELAPORAN SUKUAN

TERAS 2 MEMANTAPKAN GOVERNAN YANG RESPONSIF DAN MAMPAN

KEBERHASILAN	PERNYATAAN SASARAN DALAMAN	SASARAN TAHUN 2026	INISIATIF / AKTIVITI / PROGRAM
Graduan KKPS dapat menjadi graduan berciri global seterusnya mempunyai kemahiran insaniah tinggi selari dengan keperluan industri masa kini	Bilangan program pembangunan pelajar berciri holistik	10	1. Kursus Asas Pertahanan Awam Siri 1/2026 2. Program *Chillzone*: Reset Minda, RRelaks Jiwa 3. Program Pembangunan Personaliti Ke Arah Kemenjadian Holistik *"Building The Best Version of Me"* 4. Bengkel Impak Komunikasi Jawatankuasa Perwakilan Pelajar KKNP 2026 5. Program Gotong-Royong Perdana Masjid Ar Ridzuan, Kepala Pulau, Kg Gajah 6. Program Gotong Royong dan Iftar Perdana KKPS 2026 7. Program CSR Zoo Taiping 8. Kem Kepimpinan JPP 9. Kursus Asas Pertahanan Awam KKPS Siri 2/2026 10. Program English Day 2026

KPI 6

PEGAWAI / UNIT BERTANGGUNGJAWAB:

Ts. Siti Sharmila binti Osmin
Ketua Unit Jaminan Kualiti

Bilangan pengiktirafan daripada badan/agensi di peringkat kebangsaan atau antarabangsa

PELAPORAN SUKUAN

TERAS 2 MEMANTAPKAN GOVERNAN YANG RESPONSIF DAN MAMPAN

KEBERHASILAN	PERNYATAAN SASARAN DALAMAN	SASARAN TAHUN 2026	INISIATIF / AKTIVITI / PROGRAM
KKPS memperoleh pengiktirafan dari HRD Corp	Membuat permohonan pengiktirafan	1	1. Meneliti syarat dan garis panduan pengiktirafan 2. Penyediaan Dokumen Permohonan 3. Membuat permohonan
KKPS Ke arah Persijilan EOMS 21001:2025	Menyediakan dokumentasi ke arah Initial Certification (Stage 1 Audit)		1. Penghantaran Permohonan. Melaksanakan: 2. Fasa Pembangunan & Perlaksanaan EOMS 3. Fasa Penilaian Dalaman (Audit Dalaman) 4. Fasa Tindakan Pembetulan 5. Mesyuarat Kajian Semula Pengurusan 6. Fasa Pensijilan
KKPS memperoleh pengiktirafan daripada UI-GreenMetric	Membuat permohonan pengiktirafan		1. Meneliti syarat dan garis panduan pengiktirafan 2. Penyediaan Dokumen Permohonan 3. Membuat permohonan

KPI 7

PEGAWAI / UNIT BERTANGGUNGJAWAB:

En. Mohd Rosli bin Mohamad Yusof

Timbalan Pengarah Pengurusan/ PPsi

Bilangan program ke arah kesejahteraan mental dan fizikal warga POLYCC

PELAPORAN SUKUAN

TERAS 2 MEMANTAPKAN GOVERNAN YANG RESPONSIF DAN MAMPAN

KEBERHASILAN	PERNYATAAN SASARAN DALAMAN	SASARAN TAHUN 2026	INISIATIF / AKTIVITI / PROGRAM
Meningkatkan kesejahteraan holistik warga POLYCC yang merangkumi aspek kesihatan mental, keseimbangan emosi, dan kecergasan fizikal. Penjawat awam yang sejahtera dari segi mental dan fizikal berupaya melaksanakan tugas dengan lebih cekap, berdaya tahan, dan produktif sekali gus menyumbang kepada peningkatan kecekapan organisasi serta kualiti perkhidmatan	Kaedah pengukuran adalah berdasarkan pengiraan bilangan program/inisiatif/ aktiviti/kempen/ tindakan berdasarkan kepada mana-mana program yang menyumbang kepada peningkatan tahap kesihatan seperti berikut: i. Program meningkatkan kesihatan mental sekurang - kurangnya satu (1); dan ii. Program meningkatkan kesihatan fizikal	4 Program	1. Program Santai Briskwalk @KKPS 2026 2. Program Kesejahteraan Kesihatan Mental dan Fizikal Kakitangan KKPS : "Bahagia di Tempat Kerja" 3. Program Kesejahteraan Kesihatan Mental Kakitangan KKPS : "Budaya Kerja Sihat Bermula dengan Kita" 4. Program Kesejahteraan Digital Kakitangan

KPI 8

PEGAWAI / UNIT BERTANGGUNGJAWAB:

En. Mohd Rosli bin Mohamad Yusof
Timbalan Pengarah Pengurusan

Skor kualiti data POLYCC

PELAPORAN TAHUNAN

TERAS 2 MEMANTAPKAN GOVERNAN YANG RESPONSIF DAN MAMPAN

KEBERHASILAN	PERNYATAAN SASARAN DALAMAN	SASARAN TAHUN 2026	INISIATIF / AKTIVITI / PROGRAM
Melestari tadbir urus yang berakauntabiliti dan cekap	Skor kualiti data POLYCC	95%	1. Bengkel Semakan dan Verifikasi Data Pelajar 2. Pelaksanaan semakan data secara berkala, merangkumi: a. Modul Pelajar - Semakan dan pengemaskinian data pelajar dalam Sistem CCMS; b. Modul Staf - Semakan dan pengemaskinian data staf melalui Sistem eSIS; c. Modul RDICE - Semakan dan pengemaskinian data inovasi dan penyelidikan melalui Sistem Pengurusan Penyelidikan (RMS); d. Modul Maklumat Institusi - Pengisian, pengemaskinian dan pengesahan maklumat institusi merangkumi maklumat pengarah, kemudahan OKU, aset ICT, data mobiliti pelajar serta maklumat strategik lain melalui Sistem e-Anjung MyMoheS.

KPI 9

PEGAWAI / UNIT BERTANGGUNGJAWAB:

En. Shahril Amirul bin Abdul Rashid
Pegawai Pengambilan

Peratus pelajar sepenuh masa mendaftar di kolej komuniti berdasarkan norma ambilan

PELAPORAN TAHUNAN

TERAS 2 MEMANTAPKAN GOVERNAN YANG RESPONSIF DAN MAMPAN

KEBERHASILAN	PERNYATAAN SASARAN DALAMAN	SASARAN TAHUN 2026	INISIATIF / AKTIVITI / PROGRAM
Kolej Komuniti Pasir Salak mencapai sasaran 85% pendaftaran pelajar baharu pada Sesi 1-2026/2027 berdasarkan norma ambilan pelajar	Kolej Komuniti Pasir Salak (kluster 1) mencapai sasaran 85% pendaftaran pelajar baharu pada Sesi 1-2026/2027. SAU - 30 orang SPA - 30 orang SPK - 60 orang STM - 30 orang Jumlah : 150 orang	85%	1. <u>Pengumpulan Data</u> Data prospek pelajar dikumpulkan melalui pelbagai saluran aktiviti yang dikendalikan oleh KKPS seperti: Lawatan Sekolah ke KKPS, Program/Promosi/Pameran di Sekolah, Kursus Pendek, Aktiviti Khas, Program bersama PPD, *Google Form*/Media Sosial. Semua data yang diperoleh akan dimuat naik dan disimpan dalam pangkalan data Unit Pengambilan KKPS. 2. <u>Pemprosesan Data Prospek</u> Data yang dikumpulkan akan diproses bagi mengenal pasti maklumat penting untuk tujuan penawaran. Maklumat prospek seterusnya dimasukkan ke dalam sistem borang dalam talian (e-Borang), dan surat tawaran akan dijana melalui portal HEP PolyCC. 3. <u>Tindakan Susulan *(Follow-Up)*</u> Selepas proses penawaran dilaksanakan, tindakan susulan akan dibuat kepada prospek yang masih belum membuat keputusan. Proses *follow-up* ini bertujuan meningkatkan potensi prospek menerima tawaran dan seterusnya mendaftar di KKPS.

KPI 11

PEGAWAI / UNIT BERTANGGUNGJAWAB:

Cik Norazuwa a/p Ngah Paro
Penolong Akauntan / Penolong Pegawai Tadbir

Peratus prestasi perbelanjaan mengurus (B64)

PELAPORAN TAHUNAN

TERAS 2 MEMANTAPKAN GOVERNAN YANG RESPONSIF DAN MAMPAN

KEBERHASILAN	PERNYATAAN SASARAN DALAMAN	SASARAN TAHUN 2026	INISIATIF / AKTIVITI / PROGRAM
Memperkukuhkan pengurusan kewangan yang cekap, berhemat dan mampan	Peratus Prestasi Perbelanjaan Mengurus (B64)	99%	1. Mesyuarat Jawatankuasa Pengurusan Kewangan Dan Akaun (JPKA) / Mesyuarat Pengurusan Objektif: i. Diadakan pada setiap sukuan/bulanan ii. Membuat semakan peratus perbelanjaan yang sebenar iii. Mengenalpasti perbelanjaan bagi kod peruntukan yang masih rendah 2. Taklimat / Bengkel Dalaman Mengenai Tatacara Kaedah Pembelian Terus Melalui Sistem e-Perolehan Objektif: Memastikan proses perolehan dilaksanakan dengan teratur dan mengikut tempoh masa yang ditetapkan. Ini menyebabkan proses pembayaran dapat dilaksanakan dengan lancar. Sasaran peserta: Peminta & Penerima bagi setiap unit

KPI 12

PEGAWAI / UNIT BERTANGGUNGJAWAB:

Cik Norazuwa a/p Ngah Paro

Penolong Akauntan / Penolong Pegawai Tadbir

Peratus prestasi pengurusan pembayaran bil dan tuntutan dalam tempoh tujuh (7) hari selepas dokumen lengkap diterima

PELAPORAN TAHUNAN

TERAS 2 MEMANTAPKAN GOVERNAN YANG RESPONSIF DAN MAMPAN

KEBERHASILAN	PERNYATAAN SASARAN DALAMAN	SASARAN TAHUN 2026	INISIATIF / AKTIVITI / PROGRAM
Memperkukuhkan pengurusan kewangan yang cekap, berhemat dan mampan	Pembayaran bil dan tuntutan dalam tempoh tujuh (7) hari	95%	1. Mesyuarat Jawatankuasa Pengurusan Kewangan Dan Akaun (JPKA) / Mesyuarat Pengurusan Objektif: i. Diadakan pada setiap bulan /sukuan ii. Memastikan tiada bil melebihi 7 hari 2. Taklimat / Bengkel Dalaman Mengenai Tatacara Pembayaran Objektif: i. Memastikan pegawai kewangan mengetahui dan mematuhi garis panduan yang telah ditetapkan. ii. Peserta : Unit Kewangan

KPI 13

PEGAWAI / UNIT BERTANGGUNGJAWAB:

Cik Siti Nur Haslinda binti Damanhuri
Ketua Unit Latihan dan Perkembangan Staf

Peratus pensyarah bagi kursus teras bidang di institusi memiliki kemahiran industri pada tahun semasa

PELAPORAN SUKUAN

TERAS 3 PEMERKASAAN BAKAT

KEBERHASILAN	PERNYATAAN SASARAN DALAMAN	SASARAN TAHUN 2026	INISIATIF / AKTIVITI / PROGRAM
Menghasilkan pensyarah bagi kursus teras bidang di institusi memiliki kemahiran industri pada tahun semasa	1. Pensyarah menyertai Sangkutan Pensyarah di Industri 2. Pensyarah mendapat pengiktirafan dari badan profesional / Sijil Profesional	50% dari reten pensyarah teras bidang	1. Pensyarah bidang teknikal dilibatkan dalam Program Sangkutan Pensyarah di Industri 2. Wakil pensyarah STM menyertai Sijil Profesional COMPTIA DATA+ 3. Wakil pensyarah SPK menyertai Kursus Profesional HALAL Eksekutif

KPI 14

PEGAWAI / UNIT BERTANGGUNGJAWAB:

En. Azrul Junaidi bin Abd Aziz
Timbalan Pengarah Akademik / Pegawai e-Learning

Bilangan bahan dan platform pembelajaran digital berteraskan imersif dan AI yang dihasilkan oleh POLYCC

PELAPORAN SUKUAN

TERAS 4 PEMANTAPAN PROGRAM PENGAJIAN

KEBERHASILAN	PERNYATAAN SASARAN DALAMAN	SASARAN TAHUN 2026	INISIATIF / AKTIVITI / PROGRAM
Penghasilan bahan PdP digital dan pengukuhan platform CIDOS	Meningkatkan penggunaan serta penghasilan bahan pembelajaran digital dalam kalangan pensyarah dan pelajar	5 penghantaran : 2 Buku E *learning* 2 Video PdP dan 1 platform Cidos aktif	1. Coaching utk CIDOS pensyarah 2. Kursus CIDOS kepada pelajar sesi 12026/2027 3. Pembahagian kerja antara Unit untuk video dan *E-book*

KPI 16

PEGAWAI / UNIT BERTANGGUNGJAWAB:

Pn. Nor Azlinda binti Mohd Yahaya
Pengurus IOC

Skor prestasi pencapaian Industry on Campus (IOC)

PELAPORAN TAHUNAN

TERAS 4 PEMANTAPAN PROGRAM PENGAJIAN

KEBERHASILAN	PERNYATAAN SASARAN DALAMAN	SASARAN TAHUN 2026	INISIATIF / AKTIVITI / PROGRAM
i. Mendedahkan pelajar kepada persekitaran industri pada peringkat awal ii. Meningkatkan kompetensi pensyarah *(instructor)* iii. Mengaplikasikan masalah sebenar di industri sebagai konteks PdP iv. Menghasilkan graduan yang *industry ready*	Pelaksanaan IOC berdasarkan Program Sijil Pengendalian Acara selama 2 tahun Mod Pelaksanaan adalah Topik di mana 28 jam pertemuan bagi perkongsian ilmu dan kepakaran dengan pihak industri (direkod dalam jadual waktu, takwim, atau apa sahaja dokumentasi Pelajar perlu menyediakan rekod aktiviti IOC. PdP dan penilaian rujuk kepada kurikulum terkini 4 elemen akan dinilai merangkumi; i. Elemen Perancangan Pengurusan & Kewangan (25%) ii. Elemen Pelaksanaan IOC (25%) iii. Elemen Kolaborasi (25%) iv. Elemen Infrastruktur (25%)	50% PERSIST Pencapaian 80% Ke Atas Sekiranya Ingin Memohon Bagi Penarafan Institusi IOC	1. Lawatan dan Sesi Perbincangan Kolaborasi di antara Kolej Komuniti Pasir Salak (KKPS) dan Syarikat yang telah dipilih. 2. Majlis Menandatangani Sijil Kolaborasi Strategik Industry on Campus (IOC), Tahun 2026 3. Pelaksanaan antara 12 cadangan aktiviti yang di cadangkan bawah IOC. (minimum 5 aktiviti)

KPI 17

PEGAWAI / UNIT BERTANGGUNGJAWAB:

Pn. Norasmawati binti Ahmad Mouthie
Pegawai Perhubungan Industri dan Alumni (PPIA)

Bilangan industri yang menghasilkan kolaborasi berimpak tinggi bagi memperkukuh sinergi institusi-industri

PELAPORAN SUKUAN

TERAS 5 MENINGKATKAN KEBERKESANAN MEKANISMA PENYAMPAIAN

KEBERHASILAN	PERNYATAAN SASARAN DALAMAN	SASARAN TAHUN 2026	INISIATIF / AKTIVITI / PROGRAM
Memperkukuh hubungan sinergi antara institusi dan industri bagi memastikan kebolehpasaran graduan, peningkatan kemahiran tenaga pengajar, serta pembangunan penyelidikan dan inovasi yang menyokong keperluan industri semasa dan masa hadapan	Bilangan industri (industri bermaksud organisasi luar selain politeknik/kolej komuniti seperti sektor awam, sektor swasta, Pertubuhan Bukan Kerajaan (NGO), badan profesional termasuk industri/agensi dari luar negara) yang menghasilkan kolaborasi berimpak tinggi dengan institusi berdasarkan pelaksanaan aktiviti kolaborasi yang berterusan dan memberi manfaat kepada program pengajian, warga institusi dan komuniti dalam tahun semasa.	i. CEO@POLYCC /Jawatankuasa Penasihat Industri (JPI) menjadi pakar rujuk/runding dalam bidang tujahan sebagai *industry fellow* atau penasihat akademik-industri. Memberi pandangan strategik kepada projek pelajar, penyelidikan, pembangunan kurikulum dan pengkomersialan; ii. Inisiatif bersama industri yang berkebolehan menjana pendapatan melalui *Industry on Campus* (IOC) dan Program Pembelajaran Sepanjang Hayat (PSH); iii. Penajaan latihan dan pensijilan kepada pelajar atau pensyarah, iaitu pelaksanaan latihan yang menghasilkan pensijilan profesional/pensijilan industri/pensijilan kompetensi di mana kos latihan ditanggung oleh industri sepenuhnya atau separuh kos ditanggung institusi; iv. Sumbangan atau perkongsian peralatan dan fasiliti PdP - Peralatan PdP, fasiliti, biasiswa, hadiah kecemerlangan, bantuan kewangan, serta perkongsian ruang atau tempat program;	1. Majlis Dialog Industri KKPS Tahun 2026 2. Karnival Kerjaya KKNP Tahun 2026 3. Kursus Professional *Programming Application in Automation* IoT 4.0 untuk Pensyarah dan Pelajar STM tahun Akhir 4. Lawatan ke Kilang Kicap Tamin oleh Unit SPK 5. JPI - Pakar Rujuk Industri - Tc Shariff Zulkepele bin Shariff Harun, Infra Minda Global Sdn. Bhd.

KPI 18

PEGAWAI / UNIT BERTANGGUNGJAWAB:

En. Jalani bin Jasa

Ketua Unit Penyelidikan, Inovasi dan Komersialan (KUPIK)

Bilangan projek *Research, Development, Innovation, Commercialization and Economy* (RDICE) yang diaplikasikan kepada pemegang taruh

PELAPORAN SUKUAN

TERAS 6 MEMBUDAYA PENYELIDIKAN DAN INOVASI

KEBERHASILAN	PERNYATAAN SASARAN DALAMAN	SASARAN TAHUN 2026	INISIATIF / AKTIVITI / PROGRAM
Bilangan Projek *Research, Development, Innovation Commercialization and Economy* (Rdice) yang diaplikasikan kepada pemegang taruh	Produk inovasi yang diaplikasikan merangkumi pendaftaran atau pemfailan harta intelek, sekurang-kurangnya bagi perlindungan hak cipta *(copyright)*, serta penggunaannya di kalangan pemegang taruh sebagai pengiktirafan terhadap hasil kreativiti dan keberkesanan inovasi yang dihasilkan oleh institusi	1	1. Menghasilkan 2 produk inovasi iaitu a. alat penyiraman air automatik b. alat *proofer* mudah alih 2. Memohon MyIPO bagi kedua-dua inovasi 3. Kolaborasi dengan SK Titi Gantung bagi alat penyiraman air automatik 4. Kolaborasi dengan Maahad Tahfiz Lekir bagi alat *proofer* mudah alih 5. Mana-mana jabatan kerajaan/pihak swasta/komuniti setempat yang berminat menggunakan alat inovasi diatas

KPI 19

PEGAWAI / UNIT BERTANGGUNGJAWAB:

En. Ahmad Nashad bin Zakaria
Ketua Unit PSH

Bilangan modul kursus PSH berstruktur dibangunkan oleh POLYCC

PELAPORAN SUKUAN

TERAS 7 MEMPERKUKUH PEMBELAJARAN SEPANJANG HAYAT (PSH)

KEBERHASILAN	PERNYATAAN SASARAN DALAMAN	SASARAN TAHUN 2026	INISIATIF / AKTIVITI / PROGRAM
Melahirkan komuniti berkemahiran	Modul yang dibangunkan hendaklah berdasarkan program pengajian sepenuh masa di POLYCC dengan pengesahan badan profesional/badan pentauliah atau industri berkaitan. i. Modul Kursus PSH berstruktur terdiri daripada: Modul kursus *Micro Credential Stand Alone* (MCSA) Modul kursus pendek berstruktur dan berfokus kepada penguasaan pengetahuan atau kemahiran tertentu secara fleksibel dengan minimum 40 jam pembelajaran (1 kredit) dan dinilai berdasarkan pencapaian kompetensi tertentu. ii. Sijil Kompetensi Modul kursus jangka pendek yang berfokus kepada penguasaan kemahiran spesifik berdasarkan standard kompetensi yang ditetapkan oleh industri atau agensi berkaitan.	3	1. Membanguankan modul MCSA menggunapakai kepakaran pensyarah dalaman 2. Menghadiri Bengkel Pembangunan Modul Pembelajaran Sepanjang Hayat @ Kolej Komuniti 2026 anjuran BKIK

PENUTUP



Pelan Tindakan 2026 Kolej Komuniti Pasir Salak yang dirangka melalui tujuh teras strategik (berdasarkan Kamus KPI POLYCC 2026) ini mencerminkan komitmen institusi dalam memperkukuh peranannya sebagai peneraju pendidikan TVET yang berkualiti dan inklusif. Dengan tumpuan kepada 17 Indikator Prestasi Utama (KPI), setiap teras bertujuan untuk memperkasakan pelajar, staf, komuniti, serta industri melalui pelaksanaan strategi yang sistematik dan berkesan.

Teras 1 hingga Teras 4 memberi penekanan kepada penghasilan graduan berkualiti, governan yang cekap, pemerkasaan bakat serta peningkatan keberkesanan program pengajian. Sementara itu, Teras 5 hingga Teras 7 menekankan kolaborasi bersama industri, komuniti, alumni, budaya penyelidikan, inovasi dan pembelajaran sepanjang hayat bagi memastikan pembangunan mampan dan berdaya tahan.

Pelaksanaan pelan ini memerlukan komitmen tinggi daripada seluruh warga kolej serta kerjasama erat dengan pihak berkepentingan. Dengan perancangan tahunan dan penilaian berkala, pelan ini diharapkan menjadi pemangkin transformasi ke arah masa depan pendidikan TVET yang berkualiti, berdaya saing, dan berimpak tinggi.

"Ke Arah Transformasi TVET Berkualiti, Berdaya Saing dan Berimpak Tinggi."

Sekalung Penghargaan

kepada
Ahli-Ahli Jawatankuasa Gerak Kerja Pelan Tindakan Kolej Komuniti Pasir Salak 2026

dan
Semua Warga Kolej Komuniti Pasir Salak

Yang terlibat secara langsung atau tidak langsung dalam merealisasikan penghasilan e-buku bagi Pelan Tindakan Tahun 2026 ini.

Terima Kasih

Pelan TINDAKAN 2026

KOLEJ KOMUNITI PASIR SALAK



e-ISBN 978-629-96005-9-6

Diterbitkan oleh:
Kolej Komuniti Pasir Salak
Kementerian Pendidikan Tinggi
Jalan Lebuh Paduka, Changkat Lada
36800 Kg Gajah, Perak.

No. Telefon : 05-655 2300
No. Faks : 05-655 2800
Website Rasmi : https://kkpasirsalak.mypolycc.edu.my